CRASSUS
be smart. be a Problemlöser.

Produktdatenblatt als PDF-Datei

PRODUKTDATENBLATT

Produktansicht

Produktinformationen

Artikelgruppe	Flanschrohr KG2000
Artikelnummer	**CRA22223KG2**
EAN / GTIN	4260391370069
Bezeichnung	Flanschrohr KG2000 DN 250

Produktbeschreibung

Für den nachträglichen Einbau, zum Anschließen von PP Rohren; form- und druckstabiles Vollwandmaterial; einseitig angeformte Steckmuffe; mit öl- und bitumenbeständigem Folienflansch (umlaufend ca. 15cm); nach DIN 18533 W1-E und W2.1-E

Technische Abbildung

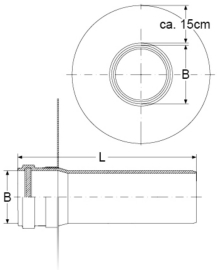

Bemaßung

B | Innendurchmesser	250 mm
L | Länge	500 mm

Spezifikation

Druckdichte	1.5 bar
Gewicht	4.9 kg
Material	EPDM, KG2000-Rohr (PP)
Prüfung / Zulassung	MPA

Beständigkeit

UV-beständig	✔
Erdreichgeeignet	✔
Unterputzgeeignet	✔