CRASSUS®

be smart. be a Problemlöser.

Produktdatenblatt als PDF-Datei

PRODUKTDATENBLATT

Produktansicht

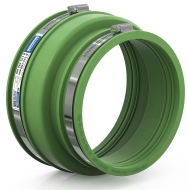

Produktinformationen

Artikelgruppe	Adapterkupplungen FKM
Artikelnummer	**CRA17417FKM**
EAN / GTIN	4260431851510
Bezeichnung	Adapterkupplung CAC 1924 FKM

Produktbeschreibung

Außenliegender Adapter zur Verbindung zweier Rohrsysteme mit unterschiedlichen Außendurchmessern sowie unterschiedlichen Werkstoffen oder Oberflächenstrukturen; zur Reduzierung von unterschiedlichen Rohrdimensionen; für waagerechten bzw. senkrechten Einbau geeignet; für den Einsatz Unterputz, im Beton und Erdreich geeignet; UV- und witterungsbeständiges Material

Technische Abbildung

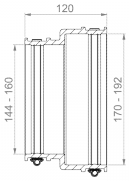

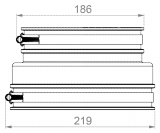

Bemaßung

A | Spannbereich	170-192 mm
B | Spannbereich	144-160 mm
L | Länge	120 mm

Spezifikation

Druckdichte	0,6 bar
Vakuumdruckdichte	-0,3 bar
Hochdruckspülfestigkeit	120 bar
Steckschlüsseleinsatz	SW 8 mm
Anzugsdrehmoment	6,0 Nm
Gewicht	0.9 kg
Material	FKM, Rostfreier Edelstahl V2A

CE-Kennzeichnung

gemäß / according to	ISO 1629, ASTM D 1418

Beständigkeit

Wärmebeständig	200 °C
Kältebeständig	-25 °C
UV-beständig	✔
Erdreichgeeignet	✔
Unterputzgeeignet	✔